Hoop

Klaagliederen en Hoop ?

Klaagliederen = een acrostichon

- 22 letters
- Eerste letter



Alfabet –> Aleph Bet

Aleph Tav **את**

Klaagliederen en Hoop ?

Klaagliederen = een acrostichon

(behalve het laatste hoofdstuk)

- 22 letters
- Eerste letter

1 - 22 verzen
2 - 22 verzen
3 - 3x22=66 verzen
4 - 22 verzen
5 - 22 verzen (niet op “rijm”)

Hoop

Klaagliederen 3:16-42

- Een hopeloze situatie.
- Toch is er Hoop
  - De reden.
  - Hoe?
  - De basis, het fundament.
- Hoop voor (n)u.

Hoop

Vau

Hij liet mij de tanden op kiezel stukbijten,
Hij drukte mij neer in het stof.
Gij hebt mijn ziel het heil doen derven,
ik ben vergeten wat geluk is.
Ik dacht: vergaan is mijn kracht,
vervlogen mijn hoop op de HERE.

Hoop

Zain

Gedenk aan mijn ellende en omzwerving,
aan de alsem en het vergif.
Zo vaak mijn ziel dit gedenkt,
buigt zij zich neder in mij.
Dit zal ik mij te binnen brengen,
daarom zal ik hopen:

Hoop

Cheth

Het zijn de gunstbewijzen des HEREN, dat wij niet
omgekomen zijn,
want zijn barmhartigheden houden niet op,
elke morgen zijn zij nieuw,
groot is uw trouw!
Mijn ziel zegt: Mijn deel is de HERE,
daarom zal ik op Hem hopen.

Hoop

Teth

Goed is de HERE voor wie Hem verwachten,
voor de ziel die Hem zoekt;
goed is het, in stilheid te wachten (SV te hopen)
op het heil des HEREN;
goed is het voor de man,
dat hij een juk in zijn jeugd draagt.

Hoop

Jod

Hij zitte eenzaam en zwijge stil,
als Hij het hem heeft opgelegd.
Hij drukke zijn mond in het stof,
misschien is er hoop.
Hij biede de wang aan wie hem slaat,
hij worde verzadigd van smaad.

Tiqvah - Koord, Snoer

Hoop

Caph

Want niet voor eeuwig verstoot de Here.
Want als Hij bedroefd heeft, ontfermt Hij Zich
naar de grootheid van zijn gunstbewijzen.
Immers niet van harte verdrukt
en bedroeft Hij de mensenkinderen.

Hoop

Lamed

Dat men onder zijn voeten vertrapt
alle gevangenen der aarde,
dat men het recht van een man buigt
voor het aangezicht van de Allerhoogste,
dat men een mens in zijn rechtszaak verongelijkt,
zou de Here dat niet zien?

Hoop

Mem

Wie is het, die spreekt en het is er,
wanneer de Here het niet gebiedt?
Komt niet uit de mond des Allerhoogsten
het kwade en het goede?
Wat klaagt dan een mens in het leven!
Ieder klage over zijn zonde.

Hoop

Nun

Laten wij onze wegen doorzoeken en doorvorsen
en ons bekeren tot de HERE.
Laten wij met de handen ons hart opheffen
tot God in de hemel:
Wij hebben overtreden en zijn weerspannig geweest.
Gij hebt niet vergeven.

Een hopeloze situatie

In het Hebreeuws “Eykah” אִיכָה = Ach, Hoe

1:1 Hoe zit zij eenzaam neder, de eens volkrijke stad; als een weduwe is zij geworden

2:1 Hoe hult de Here in zijn toorn de dochter Sions in wolkefloers!

4:1 Hoe is het goud verdonkerd, ontluisterd het goede, fijne goud!

Een hopeloze situatie



587 voor Christus

Een hopeloze situatie

Klaagliederen 4:10

De handen van teerhartige vrouwen kookten haar kinderen; dezen waren haar tot spijze bij de ondergang van de dochter mijns volks.

De handen van barmhartige vrouwen hebben hun eigen kinderen gekookt. Zij zijn hun tot voedsel geworden bij de ondergang van de dochter van mijn volk.

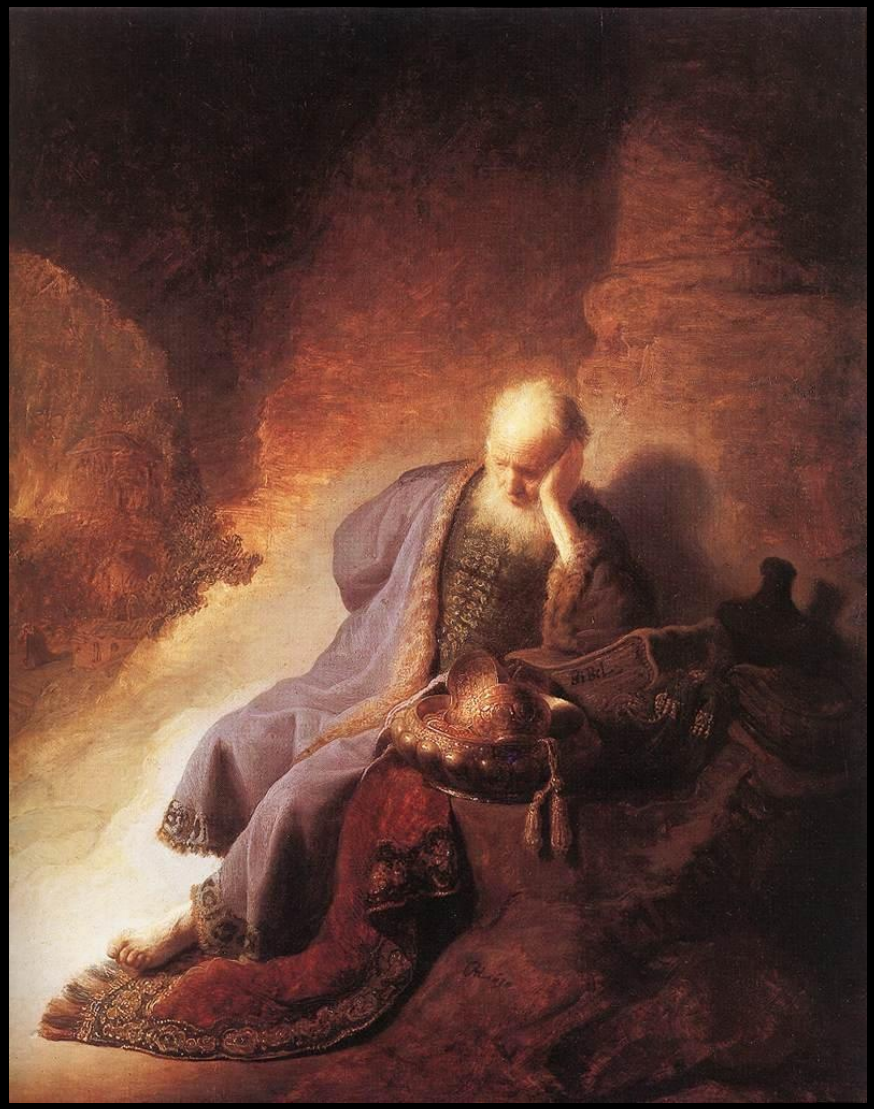

Een hopeloze situatie

Vers 18

Ik dacht: vergaan is mijn kracht,

vervlogen mijn hoop op de Here.

Dit is de situatie waar menig mens in verzeild is geraakt. zelfs veel gelovigen.

Geen hoop, geen uitzicht, geen toekomst.

De heer en meester van deze wereld heeft ons voorgelogen !

Er werd voorspoed en vergeving gepreekt terwijl er geen omkeer naar God was. → 2:14

Wat zou ik nog op de Here hopen? – 2 Kon 6:33

Toch Hoop

De reden waarom er Hoop is: (vers 21-24)

Dit zal ik mij te binnen brengen, daarom zal ik hopen:

- Gods beloften en trouw 2Tim 2:11-13
  Getrouw en Waarachtig !!
- De hoop van de bijbel.

Mijn ziel zegt: Mijn deel is de Here,
daarom zal ik op Hem hopen.

- Niet voor een stukje maar helemaal
- gelukkig wil iedereen wel zijn maar meestal buiten God

Toch Hoop

Hoe moeten we hopen ?: (vers 26-30)

goed is het, in stilheid te wachten op het heil des Heren;

Het is goed, dat men hope, en stille zij op het heil des HEEREN. (SV)

Hij drukke zijn mond in het stof, misschien is er hoop



- Geen passieve gelatenheid.
- Niet een ontkennen of onderschatten van het probleem.
- Een hoop die weet dat God het in handen heeft. >> Ruth

Toch Hoop

Het fundament, de zekerheid: (vers 31-36)

Want of MAAR de Here. (maar God)



Want niet voor eeuwig verstoot de Here. - (Tijdelijk)
Want als Hij bedroefd heeft, - (Genadig)
ontfermt Hij Zich naar de grootheid van zijn gunstbewijzen.
Immers niet van harte verdrukt - (Liefde)
en bedroeft Hij de mensenkinderen.

Hoop en NU

Hoop die ons op doet staan: (vers 40-41)

Laten wij onze wegen doorzoeken en doorvorsen
en ons bekeren tot de HERE.
Laten wij met de handen ons hart opheffen
tot God in de hemel:
Wij hebben overtreden en zijn weerspannig geweest.
Gij hebt niet vergeven.

Hoop voor U



Wat een geweldige Hoop!:

Raakt het u niet, gij allen die voorbijgaat?

Klaagliederen 1:12

