Leven als discipel van Jezus

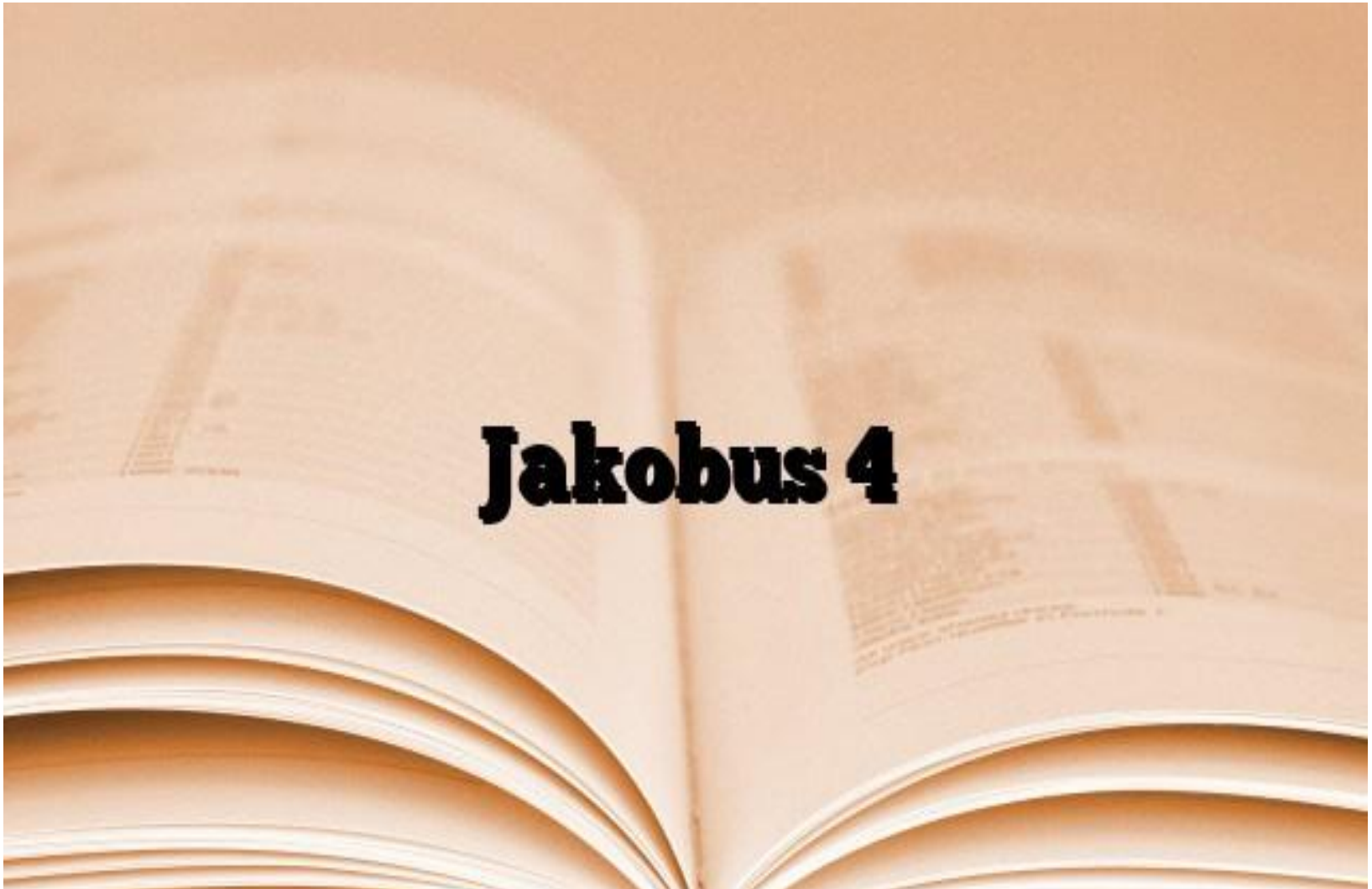

Leven als discipel
van Jezus

Jakobus roept op tot een praktisch en levend geloof

‘geloof zonder werken is dood’

1. Hoe leef ik dicht bij Jezus **zonder wereldsgezind** te zijn?

Of: Hoe kies ik voor God en niet voor de wereld ?

2. Hoe doe ik Gods wil?

Leven als discipel
van Jezus

Vanwaar al die strijd en al die conflicten in uw midden ? Vloeien ze hier niet uit voort : uit uw hartstochten, die in alle delen van uw lichaam strijd voeren?

Jak.4:1

Strijd op 3 fronten:

1. Strijd in jezelf



Strijd op 3 fronten:

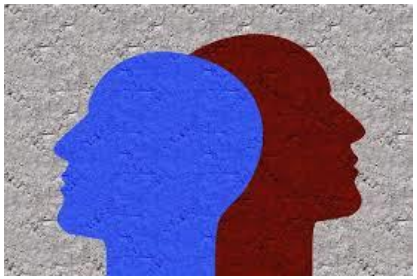

1. Strijd in jezelf

2. Strijd met anderen



Strijd op 3 fronten:



1. Strijd in jezelf
2. Strijd met anderen



3. Strijd met God




U verlangt naar iets,
maar krijgt het niet. U bent
jaloers en moordlustig,
maar bereikt uw doel niet.
U bekvecht en twist
met elkaar. U krijgt niets
omdat u niet bidt.
Jakobus 4:2
DailyVerses.net


(Of,) gij bidt wel, maar gij ontvangt niet, doordat gij verkeerd bidt, om het in uw hartstochten door te brengen.
Jakobus 4:3

Belemmering gebeden door zonde in je hart:

Had ik kwaad in mijn hart gevonden,
de Heer had mij niet gehoord.

Psalm 66:18-19

Belemmering gebeden door zonde in je hart:

- Wrok tegen iemand koesteren
- Een geveinsd geestelijk leven leiden dat eer van mensen nodig heeft om overeind te blijven
- Zich vernederd voelen
- Mopperen tegen de omstandigheden
- Weigeren om Jezus te zien in een broer of zus
- Kritiek hebben
- Gemakkelijk een compromis sluiten
- Karakterfouten vergoeilijken in plaats van ze bij het kruis te brengen

Belemmering gebeden door zonde in je hart:

Had ik kwaad in mijn hart gevonden,
de Heer had mij niet gehoord.

Maar God heeft mij gehoord,
Hij heeft geluisterd naar mijn gebed.

Psalm 66:18-19

Ik vermaan u dan, broeders, met beroep op de barmhartigheden Gods, dat gij uw lichamen stelt tot een levend, heilig en Gode welgevallig offer: dit is uw redelijke eredienst.
En wordt niet gelijkvormig aan deze wereld, maar wordt hervormd door de vernieuwing van uw denken, opdat gij moogt erkennen wat de wil van God is, het goede, welgevallige en volkomene.

Rom 12: 1-2


Trouwelozen! Beseft u dan niet dat vriendschap
met de wereld vijandschap jegens God betekent?
Wie bevriend wil zijn met de wereld,
maakt zich tot vijand van God.
Jakobus 4:4
DailyVerses.net

Of denkt u dat de Schrift tevergeefs zegt:

De Geest, Die in ons woont, verlangt Die vurig naar afgunst?

Jak. 4:5

God keert Zich tegen de hoogmoedigen, maar aan de nederigen geeft Hij genade.

Jakobus 4:6


Onderwerp u dus aan God,
maar verzet u tegen de duivel
en hij zal van u wegvluchten.
JAKOBUS 4:7


Kom nader tot God,
dan komt Hij nader tot
u. Reinig uw handen,
zondaars; zuiver uw
hart, weifelaars.
Jakobus 4:8
DailyVerses.net

Besef uw ellendige staat en treur en huil.

Laat uw lachen veranderd worden in treuren en *uw* blijdschap in droefheid.

Jak. 4:9


Verneder u voor de Heer,
dan zal Hij u verheffen.
Jakobus 4:10
DailyVerses.net

2 concrete aanbevelingen

1. **Spreek geen kwaad van elkaar (v. 11-12)**

2. Zoek de wil van God (v. 13-17)
   Handel naar de wil van God

Broeders, spreek geen kwaad van elkaar. Wie van zijn broeder kwaadspreekt en over zijn broeder oordeelt, spreekt kwaad over de wet en oordeelt over de wet. Als u over de wet oordeelt, bent u geen dader van de wet, maar een rechter.
Er is één Wetgever, *namelijk* Hij Die kan zalig maken én te gronde richten. Maar wie bent u, die over de ander oordeelt?

Jak. 4: 11-12

2 concrete aanbevelingen

1. Spreek geen kwaad van elkaar (v. 11-12)

2. **Zoek de wil van God (v. 13-17)**
   Handel naar de wil van God

En nu dan u die zegt: Wij zullen vandaag of morgen naar die en die stad reizen, en daar een jaar doorbrengen en handeldrijven en winst maken,
u, die niet weet wat er morgen *gebeuren zal,* want hoe is uw leven? Het is immers een damp, die voor een korte *tijd* verschijnt en daarna verdwijnt.
In plaats daarvan zou u moeten zeggen: Als de Heere wil en wij leven, dan zullen wij dit of dat doen.

Jak. 4: 13-15

Samenvatting ‘Leven als discipel van Jezus’

Leef in harmonie:

1. Met jezelf
2. Met anderen
3. Met God

Samenvatting

In harmonie met God leven:

1. Koninkrijksdenken
2. Onderwerp je aan God – bied weerstand aan de duivel
3. Nader tot God en Hij zal tot je naderen
4. Reinig je
5. Verneder je voor God
6. Zoek Gods wil en handel ernaar

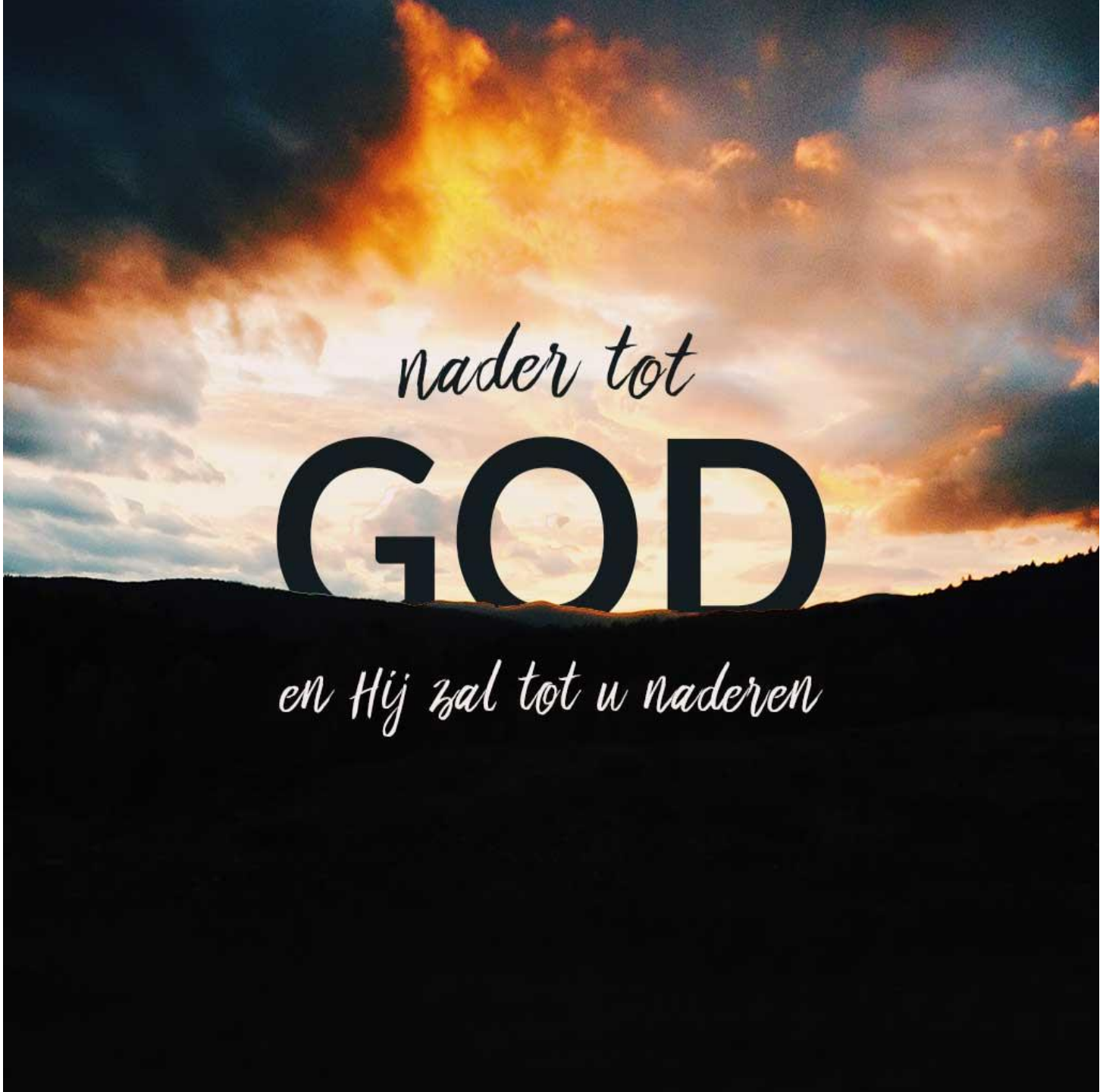
nader tot
GOD
en Hij zal tot u naderen